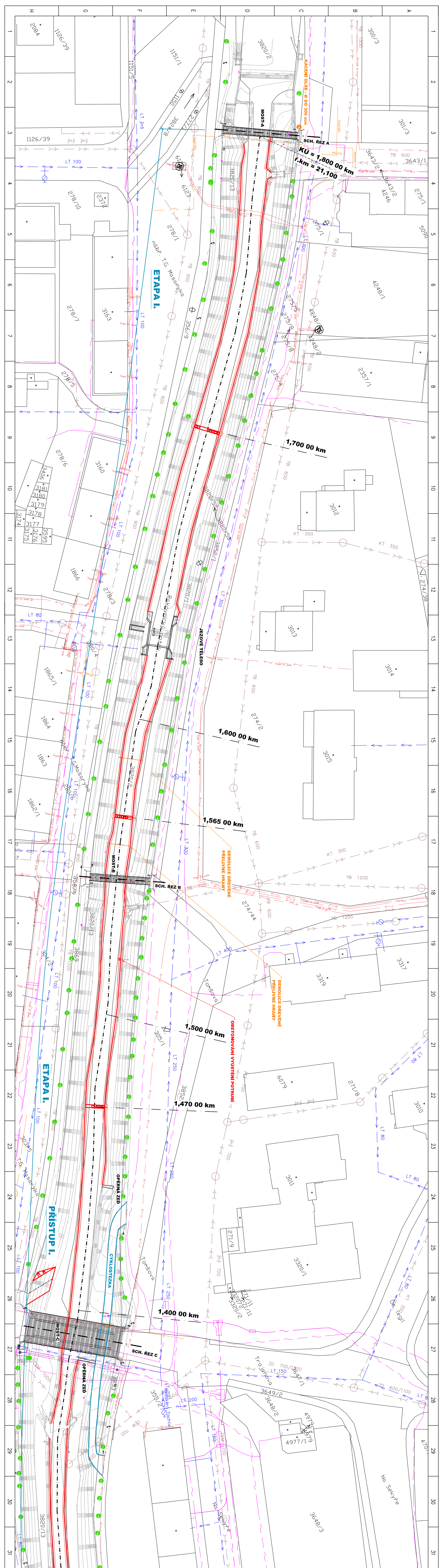
H
G
F
E
D
C
B
A
MOST-A
SCH. ŘEZ A
KÁCENÍ OLŠE - Ø DO 300 mm
KÚ = 1,800 00 km
ř.km = 21,100
ETAPA I.
nábř. T.G. Masaryka
1,700 00 km
JEZOVÉ TĚLESO
1,600 00 km
1,565 00 km
DEMOLICE DŘEVĚNÉ PŘELIVNÉ HRANY
MOST-B
SCH. ŘEZ B
DEMOLICE DŘEVĚNÉ PŘELIVNÉ HRANY
OBETONOVÁNÍ VYÚSTĚNÍ POTRUBÍ
1,500 00 km
1,470 00 km
ETAPA I.
PŘÍSTUP I.
OPĚRNÁ ZEĎ
CYKLOSTEZKA
1,400 00 km
MOST-C
SCH. ŘEZ C
OPĚRNÁ ZEĎ
Tomšova
Trojanova
Legií
Na Sekyře
T.G. Masaryka
LT 100
LT 80
LT 250
LT 400
KT 350
KT 300
3820/13
3820/2
3163
3160
3012
3013
3014
3015
3319
3317
6079
3011
3010
3320/1
3648/3

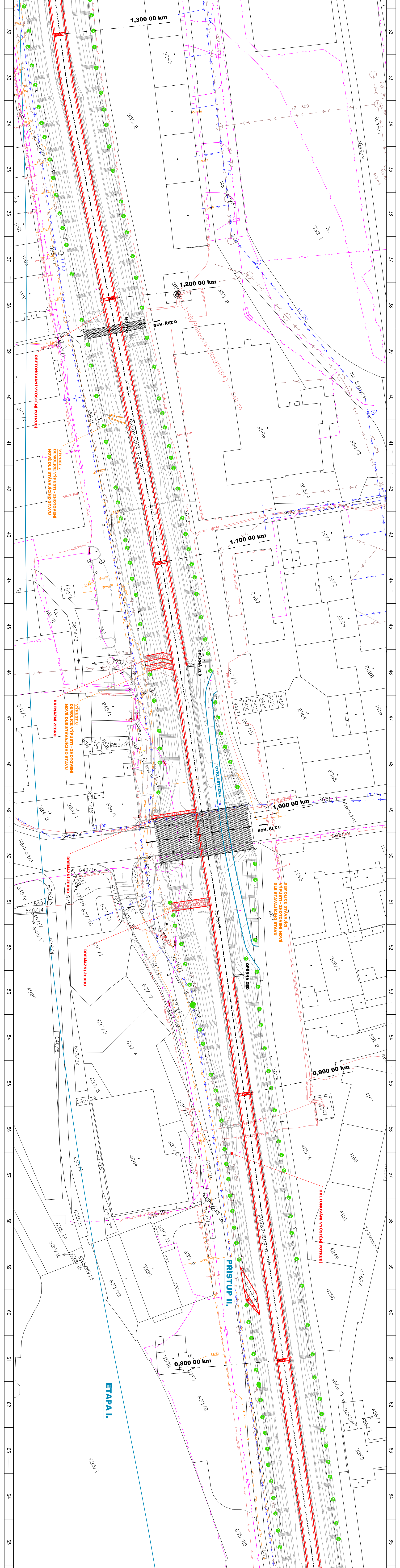
1,300 00 km
1,200 00 km
SCH. ŘEZ D
MOST-D
Rakovnický potok
1140/Rakovník/301921(RA) – Sekyra
Na Sekyře
OBETONOVÁNÍ VYÚSTĚNÍ POTRUBÍ
VÝPUST 7
DEMOLICE VÝPUSTI - ZHOTOVENÍ NOVÉ DLE STÁVAJÍCÍHO STAVU
1,100 00 km
OPĚRNÁ ZEĎ
DRENÁŽNÍ ŽEBRO
VÝPUST 8
DEMOLICE VÝPUSTI - ZHOTOVENÍ NOVÉ DLE STÁVAJÍCÍHO STAVU
CYKLOSTEZKA
T.G. Masaryka
1,000 00 km
SCH. ŘEZ E
MOST-E
Nádražní
DRENÁŽNÍ ŽEBRO
DRENÁŽNÍ ŽEBRO
DEMOLICE STÁVAJÍCÍ VÝPUSTI - ZHOTOVENÍ NOVÉ DLE STÁVAJÍCÍHO STAVU
OPĚRNÁ ZEĎ
0,900 00 km
OBETONOVÁNÍ VYÚSTĚNÍ POTRUBÍ
Trávnická
PŘÍSTUP II.
0,800 00 km
ETAPA I.
LT 150
LT 80
LT 175
LT 100
32
33
34
35
36
37
38
39
40
41
42
43
44
45
46
47
48
49
50
51
52
53
54
55
56
57
58
59
60
61
62
63
64
65

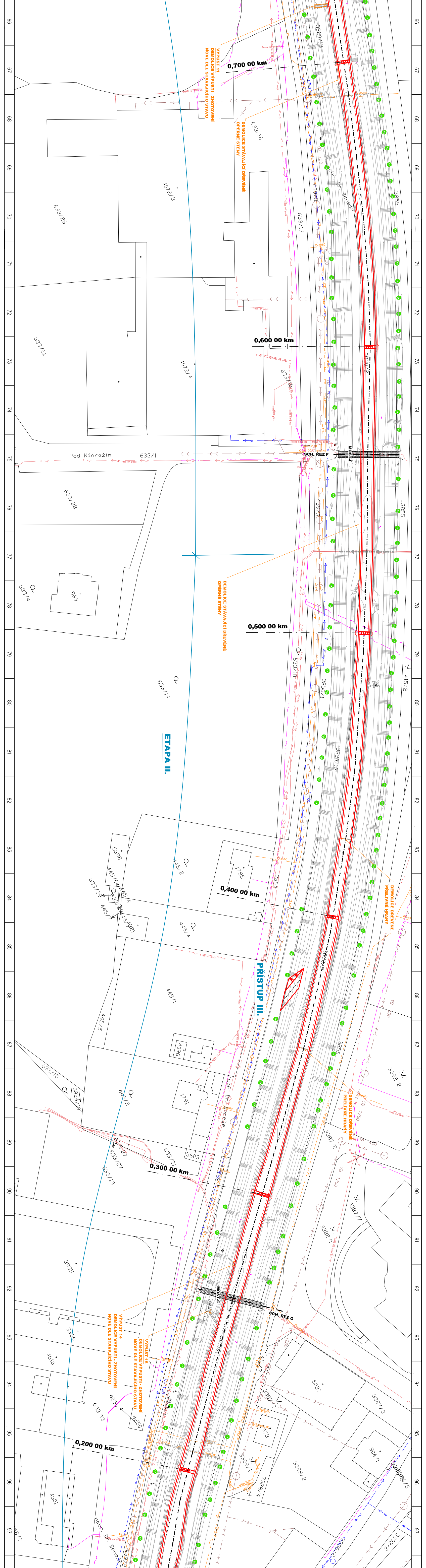
VÝPUST 11
DEMOLICE VÝPUSTI - ZHOTOVENÍ NOVÉ DLE STÁVAJÍCÍHO STAVU
0,700 00 km
DEMOLICE STÁVAJÍCÍ DŘEVĚNÉ OPĚRNÉ STĚNY
633/16
3820/13
4072/3
633/26
633/17
3855
0,600 00 km
633/21
4072/4
Pod Nádražím
633/1
SCH. ŘEZ F
633/28
439/3
633/4
969
DEMOLICE STÁVAJÍCÍ DŘEVĚNÉ OPĚRNÉ STĚNY
0,500 00 km
633/10
633/14
415/2
3856/1
ETAPA II.
5698
445/2
1785
0,400 00 km
633/25
445/6
445/1
445/4
445/5
PŘÍSTUP III.
DEMOLICE DŘEVĚNÉ PŘELIVNÉ HRANY
633/15
4096
1791
448/2
3382/6
DEMOLICE DŘEVĚNÉ PŘELIVNÉ HRANY
633/27
633/31
5603
633/13
0,300 00 km
3388/2
3387/7
3935
SCH. ŘEZ G
3936
4616
VÝPUST 14
DEMOLICE VÝPUSTI - ZHOTOVENÍ NOVÉ DLE STÁVAJÍCÍHO STAVU
VÝPUST 15
DEMOLICE VÝPUSTI - ZHOTOVENÍ NOVÉ DLE STÁVAJÍCÍHO STAVU
4250
4250
5087
3387/3
3387/5
3373
0,200 00 km
3388/1
3388/4
904/1
4601
3392/2
66 67 68 69 70 71 72 73 74 75 76 77 78 79 80 81 82 83 84 85 86 87 88 89 90 91 92 93 94 95 96 97

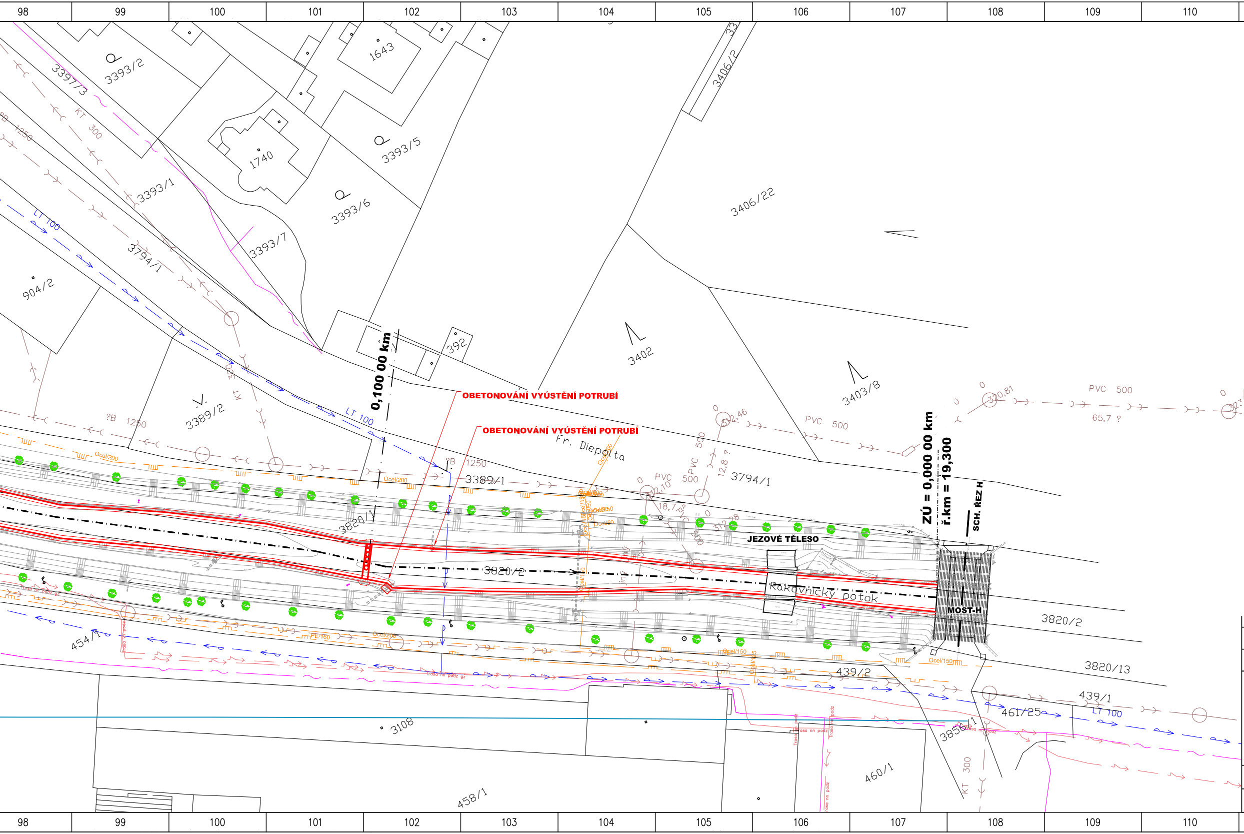
98
99
100
101
102
103
104
105
106
107
108
109
110
111
112
113
114
115
A
B
C
D
E
F
G
H
3397/3
3393/2
1643
KT 300
?B 1250
1740
3393/5
3393/1
3393/6
3406/2
3406/22
LT 100
3393/7
3794/1
904/2
3402
392
0,100 00 km
OBETONOVÁNÍ VYÚSTĚNÍ POTRUBÍ
OBETONOVÁNÍ VYÚSTĚNÍ POTRUBÍ
3389/2
3403/8
PVC 500
65,7 ?
Fr. Diepolta
3389/1
12,8 ?
18,7
Ocel/200
3820/1
3820/2
JEZOVÉ TĚLESO
Rakovnický potok
ZÚ = 0,000 00 km
ř.km = 19,300
SCH. ŘEZ H
MOST-H
3820/13
454/1
PE/160
Ocel/150
439/2
439/1
461/25
3856/1
3108
460/1
458/1
Trasa nn podz

LEGENDA:

▨	DRENÁŽNÍ ŽEBRO
—	NOVÁ HRANA DNA TOKU
—	DEMOLICE STÁVAJÍCÍCH VÝPUSTÍ (NOVÉ DLE ST. STAVU)
— ←(—	STÁVAJÍCÍ TRASY KANALIZACE
— ← —	STÁVAJÍCÍ TRASY VODOVODU
— ~ —	STÁVAJÍCÍ SDĚLOVACÍ VEDENÍ
— ← —	STÁVAJÍCÍ PODZEMNÍ VEDENÍ NN
— ↞ —	STÁVAJÍCÍ PODZEMNÍ VEDENÍ VN
— ⊓ —	STÁVAJÍCÍ PLYNOVOD (NÍZKOTLAKÝ)
— ⊓⊓ —	STÁVAJÍCÍ PLYNOVOD (STŘEDOTLAKÝ)
— ⊓⊓⊓ —	STÁVAJÍCÍ PLYNOVOD (VYSOKOTLAKÝ)

ORIENTACE

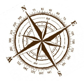

Revize	Datum	Změna

ZAKÁZKA: RAKOVNICKÝ P. Ř.KM 19,3 - 21,0, OPRAVA BŘEHOVÉHO OPEVNĚNÍ ÚPRAVY	formát A4:	20	C.3
	stupeň:	DSP + DPPS	paré
OBSAH: PODROBNÁ SITUACE STAVBY	datum:	07/2018	Ing. JAROSLAV FAIFERLÍK
	měřítko:	1:500	
OBJEDNATEL: POVODÍ VLTAVY s.p., HOLEČKOVA 8, PRAHA 5, PSČ 150 24	arch. č.:	149/2017	
ZHOTOVITEL: VODOPLAN s.r.o., Sokolovská 41, 323 00 Plzeň společnost zapsána v OŘ Krajským soudem v Plzni, oddíl C, vložka 29314	www.vodoplan.cz		